

07 consultorio médico local en rielves

C/ Fragua y C/ Transformador. Rielves, Toledo. 2004-06

MAURICIO BERTET



ARQUITECTO [MADRID]:
Mauricio Bertet González

COLABORADORES:
Pablo Durán Martínez
Eduardo Inogés Esteban
Mónica Domínguez Fernández
Estructuras: Ángel Romero García
Aparejadores: Pablo Alonso García, Javier García Cogolludo
Empresa constructora: Contratas y Viales S.L.

PROMOTOR:
Servicio de Salud de Castilla - La Mancha (SESCAM)

FOTÓGRAFO:
Miguel de Guzmán



El Consultorio Local de Rielves se desarrolla en un solar entre medianeras estrecho y alargado (casi 31 m. de fondo por 9 m. de ancho) y con fachada a dos calles, a escasa distancia de la plaza del pueblo.

La diferencia de cota entre ambos frentes de fachada es de más de 2,5 m. A pesar de este importante desnivel, se pretende desarrollar un edificio, con un programa reducido en una sola planta con el fin de facilitar su accesibilidad, recorrido y organización. Plantear la práctica totalidad del programa del edificio en la cota superior del solar permite también dotarle de cierta prestancia y visibilidad acorde con su uso y vocación públicos.

Las dos calles del pueblo hacia las que presenta fachada el solar son de semejante jerarquía urbana; por ello, se considera apropiado abrir el edificio a ambas calles, respetando sus alineaciones, y que así tenga dos fachadas.

Debido a la estrechez de los dos frentes de fachada, el edificio tiene que abrirse al interior de la parcela en busca de luz natural pudiendo quedar bastante opaco hacia exterior, lo cual redundará en beneficio de cierta intimidad y tranquilidad para el conjunto, sin duda interesantes para el uso al que se dedica el edificio. Basándonos en estas premisas, se organiza el edificio en bandas longitudinales a lo largo de la parcela, vinculadas a un camino y a un patio abiertos que



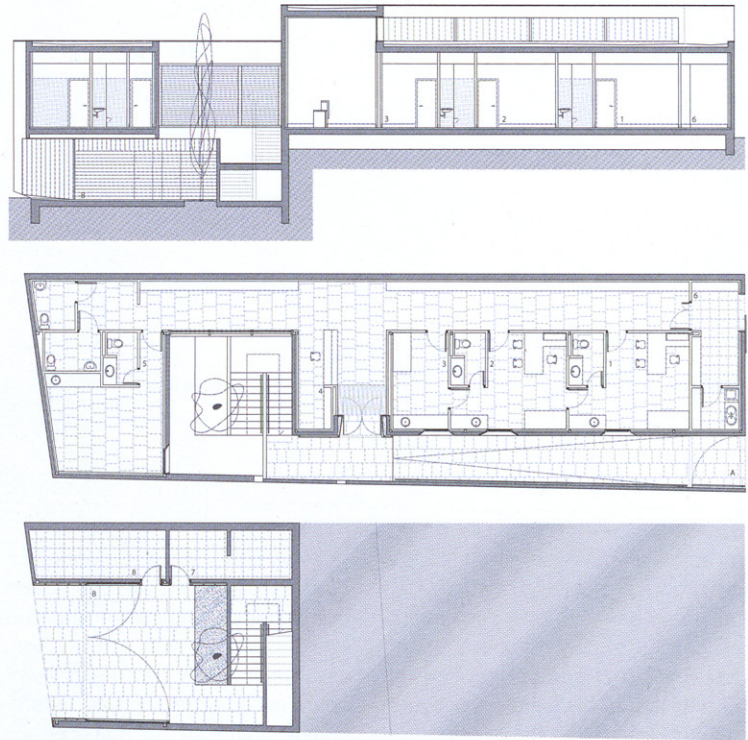

articulan los dos accesos a distintas cotas desde los dos accesos. Así, desde la calle Transformador, se accede a un camino que discurre junto al muro medianero. La apertura de esta calle interior paralela a la medianera permite abrir una tercera fachada al edificio desde la que se iluminan todas las consultas dispuestas en serie en el sentido longitudinal del edificio. A su vez, desde la calle Fragua se accede por debajo del extremo meridional del edificio, aprovechando la diferencia de cota con la calle opuesta, a un patio abierto que conecta, por medio de unas escaleras, con el camino de la cota superior. Patio y camino constituyen así el espacio mediador, el intersticio entre el exterior y el interior, el umbral del edificio en definitiva.

En el interior, desde un vestíbulo a doble altura iluminado por medio de un lucernario, el edificio se organiza en dos partes atendiendo al programa funcional requerido: hacia el norte se plantean de forma lineal las consultas de enfermería y medicina general y la sala de curas, a las que se accede desde un espacio híbrido. Hacia el sur se llega a la sala polifuncional, que se sitúa encima del acceso desde la calle Fragua y cuya sala de espera es iluminada desde el patio interior de acceso.



JOSÉ MARÍA MORENO